

# TRASLADOS

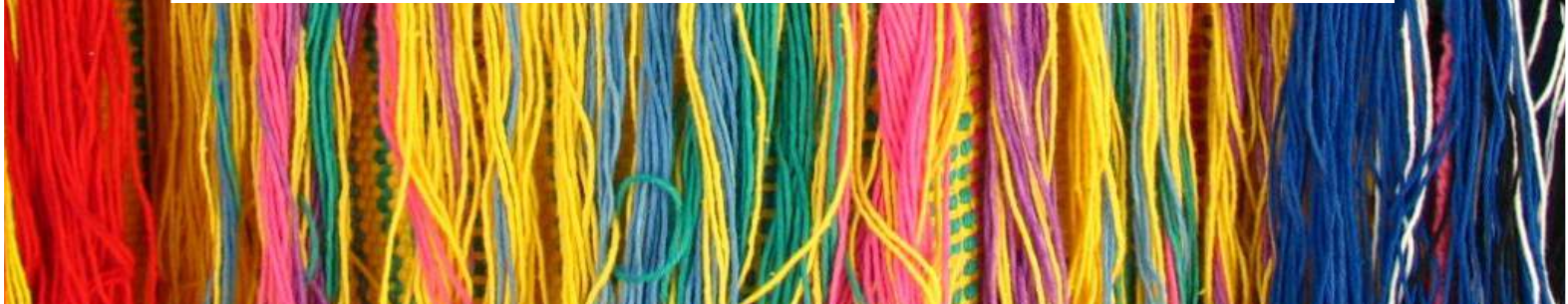

# ACAPULCO

TRANSPORTACIÓN AEROPUERTO O CENTRAL DE AUTOBUSES - HOTEL O VICEVERSA VIAJE SENCILLO					
Servicio compartido, costo por persona		Adultos		Menor	
Zona 1 Bahía principal	Traslado de llegada	\$36.00		\$24.00	
	Traslado de salida	\$36.00		\$24.00	
	Traslado <u>redondo</u> al muelle o ciudad	\$39.00		\$25.00	
	Traslado central de bus / hotel	\$34.00		\$23.00	
Servicios privados, costos por persona según el número de pasajeros		1 pax	2 pax	3 pax	4 o más pax
Zona 1 Bahía principal	Traslado <u>redondo</u> al muelle o ciudad	\$98.00	\$54.00	\$44.00	\$39.00
	Traslado central de bus / hotel	\$78.00	\$44.00	\$38.00	\$32.00
Traslado Terminal Marítima (API) / Hotel o Aeropuerto Incluye impuesto por pasajero en el muelle (VIAJE SENCILLO)		\$154.00	\$82.00	\$60.00	\$52.00
Zona 2 Diamante	Traslado de llegada (mínimo 2 pax) PRIVADO	\$118.00	\$64.00	\$48.00	\$41.00
	Traslado de salida (mínimo 2 pax) PRIVADO	\$118.00	\$64.00	\$48.00	\$41.00

# CIUDAD DE MÉXICO

TRANSPORTACIÓN AEROPUERTO O CENTRAL DE AUTOBUSES - HOTEL O VICEVERSA VIAJE SENCILLO					
Servicio compartido, costo por persona		Adultos		Menor	
Zona Hotelera 1 y 2	Reforma, Centro, Rosa, Polanco, aeropuerto	\$27.50		\$27.50	
Insurgentes Sur 3	La Casona, Crown Plaza Trade Center, Fiesta Inn Insurgentes Viaducto, Casa Vieja, Radisson Flamingos, City Express Teatro de los Insurgentes	\$29.00		\$28.00	
Periférico Sur 4	Radisson Paraíso Perisur, Fiesta Inn Periférico Sur, Royal Pedregal, Camino Real Pedregal.	\$42.00 - 1 PAX		\$35.00 - 1 PAX	
		\$36.00 - 2 PAX		\$35.00 - 2 PAX	
Periférico Norte 5	Fiesta Inn Perinorte, Sheraton Santa Fe, BW Ma. Barbará Tlalnepantla, Holiday Inn Naucalpan, NH Santa Fe, Fiesta Inn Santa Fe, Novotel.	\$50.00 - 1 PAX		\$42.00 - 1 PAX	
		\$45.00 - 2 PAX		\$42.00 - 2 PAX	
Servicios privados, costos por persona según el número de pasajeros		1 pax	2 pax	3 pax	4 o más pax
CDMX	Reforma, Centro, Zona Rosa, Polanco	\$74.00	\$42.00	\$50.00	\$42.00
	Santa Fe, Coyoacán, Word Trade Center	\$80.00	\$45.00	\$56.00	\$45.00
	Toluca	\$208.00	\$109.00	\$116.00	\$90.00
	Puebla - Taxco	\$282.00	\$146.00	\$152.00	\$116.00
Servicio privado al AIFA, costo por persona, según el número de pasajeros		1 pax	2 pax	3 pax	4 o más pax
AIFA	Llegada Reforma, Centro, Zona Rosa, Polanco	\$120.00	\$65.00	\$55.00	\$54.00
	Salida Reforma, Centro, Zona Rosa, Polanco	\$90.00	\$50.00	\$45.00	\$44.00

# GUADALAJARA

TRANSPORTACIÓN AEROPUERTO O CENTRAL DE AUTOBUSES - HOTEL O VICEVERSA VIAJE SENCILLO					
Servicios privados, costos por persona según el número de pasajeros		1 pax	2 pax	3 - 4 pax	5-8 o más pax
Zona Tlaquepaque, Aeropuerto, Centro Histórico, Minerva y Expo	Traslado de llegada	\$160.00	\$86.00	\$65.00	\$52.00
	Traslado de salida	\$160.00	\$86.00	\$65.00	\$52.00
	Traslado redondo precompra	\$308.00	\$160.00	\$116.00	\$72.00

Tarifas comisionables por persona en dólares americanos (usd)  
 Tarifas sujetas a cambio sin previo aviso  
 Tarifas válidas hasta el 15 de Diciembre de 2024  
 No aplican en temporada alta (semana santa, feriados y fin de año)  
 Todos los Tours operan con un mínimo de 1 pax, excepto cuando indique otro número de participantes  
 1 Lunes, 2 Martes, 3 Miércoles, 4 Jueves, 5 Viernes, 6 Sábado, 7 Domingo

# LOS CABOS

TRANSPORTACIÓN AEROPUERTO O CENTRAL DE AUTOBUSES - HOTEL O VICEVERSA, VIAJE SENCILLO*							
Servicio compartido, costo por persona, mínimo 2 personas		Adultos			Menor		
Zona 1 San José	Traslado de llegada aeropuerto/hotel o viceversa	\$31.00			\$31.00		
Zona 2 Corredor	Traslado de llegada aeropuerto/hotel o viceversa	\$32.00			\$32.00		
Zona 3 Cabo San Lucas	Traslado de llegada aeropuerto/hotel o viceversa	\$34.00			\$34.00		
Zona 4 Área del Pacífico	Traslado de llegada aeropuerto/hotel o viceversa	\$39.00			\$39.00		
Zona 5 Puerto Los Cabos	Traslado de llegada aeropuerto/hotel o viceversa	\$42.00			\$42.00		
Servicios privados, costos por persona según el número de pasajeros		1 pax	2 pax	3 pax	4 pax	5 pax	6 pax
Zona 1 San José	Traslado de llegada aeropuerto/hotel o viceversa	\$122.00	\$67.00	\$48.00	\$39.00	\$35.00	\$31.00
Zona 2 Corredor	Traslado de llegada aeropuerto/hotel o viceversa	\$148.00	\$80.00	\$57.00	\$46.00	\$40.00	\$35.00
Zona 3 Cabo San Lucas	Traslado de llegada aeropuerto/hotel o viceversa	\$160.00	\$86.00	\$61.00	\$49.00	\$43.00	\$37.00
Zona 4 Area del Pacífico	Traslado de llegada aeropuerto/hotel o viceversa	\$172.00	\$92.00	\$65.00	\$52.00	\$45.00	\$40.00
Zona 5 Puerto Los Cabos	Traslado de llegada aeropuerto/hotel o viceversa	\$148.00	\$80.00	\$57.00	\$46.00	\$40.00	\$35.00
Zona 6 Diamante	Traslado de llegada aeropuerto/hotel o viceversa	\$183.00	\$97.00	\$69.00	\$54.00	\$47.00	\$41.00
Zona 7 Zacatitos	Traslado de llegada aeropuerto/hotel o viceversa	\$164.00	\$88.00	\$62.00	\$50.00	\$43.00	\$38.00

\* El viaje sencillo en este destino solo puede ser de llegada, no se puede reservar únicamente la salida, en ese caso se debe reservar el servicio redondo, incluso en servicio privado.

[Click aquí para ver lista de Hoteles en Los Cabos](#)

# MONTERREY

TRANSPORTACIÓN AEROPUERTO O CENTRAL DE AUTOBUSES - HOTEL O VICEVERSA VIAJE SENCILLO			
Servicio compartido, costo por persona / Mínimo 02 Pax, 01 paga DOBLE		Adultos	Menor
Zona Aeropuerto, Centro, Fundidora, Galerías, Tecnológico, Valle, Poniente y Universidad	Traslado de llegada	\$52.00	\$52.00
	Traslado de salida	\$52.00	\$52.00

Servicio de traslados en el horario de las 23:00 hrs a las 06:00 am se aplicara un cargo de 20%.

# MÉRIDA

TRANSPORTACIÓN AEROPUERTO O CENTRAL DE AUTOBUSES - HOTEL O VICEVERSA VIAJE SENCILLO			
Servicio compartido, costo por persona, mínimo 2 personas		Adultos	Menor
Zona Centro	Traslado de llegada	\$47.00	\$47.00
	Traslado de salida	\$47.00	\$47.00

Servicio de traslados aplica en el horario de las 07:00 am a las 22:00 hrs.

Tarifas comisionables por persona en dólares americanos (usd)  
 Tarifas sujetas a cambio sin previo aviso  
 Tarifas válidas hasta el 15 de Diciembre de 2024  
 No aplican en temporada alta (semana santa, feriados y fin de año)  
 Todos los Tours operan con un mínimo de 1 pax, excepto cuando indique otro número de participantes  
 1 Lunes, 2 Martes, 3 Miércoles, 4 Jueves, 5 Viernes, 6 Sábado, 7 Domingo

# PUERTO VALLARTA

TRANSPORTACIÓN AEROPUERTO O CENTRAL DE AUTOBUSES - HOTEL O VICEVERSA VIAJE SENCILLO							
Servicio compartido, costo por persona, mínimo 2 personas		Adultos			Menor		
Zona 1 Marina	Traslado de llegada aeropuerto/hotel o viceversa	\$24.00			\$24.00		
Zona 2 Hotelera	Traslado de llegada aeropuerto/hotel o viceversa	\$32.00			\$32.00		
Zona 3 Puerto Vallarta Sur / Norte	Traslado de llegada aeropuerto/hotel o viceversa	\$42.00			\$42.00		
Zona 4	Traslado de llegada aeropuerto/hotel o viceversa	\$40.00			\$40.00		
Servicios privados, costos por persona según el número de pasajeros		1 pax	2 pax	3 pax	4 pax	5 pax	6 pax
Zona 1 Marina	Traslado de llegada aeropuerto/hotel o viceversa	\$36.00	\$24.00	\$27.00	\$23.00	\$21.00	\$20.00
Zona 2 Hotelera	Traslado de llegada aeropuerto/hotel o viceversa	\$50.00	\$31.00	\$31.00	\$26.00	\$24.00	\$22.00
Zona 3 Puerto Vallarta Sur / Norte	Traslado de llegada aeropuerto/hotel o viceversa	\$70.00	\$41.00	\$41.00	\$34.00	\$30.00	\$27.00
Zona 4	Traslado de llegada aeropuerto/hotel o viceversa	\$88.00	\$50.00	\$47.00	\$38.00	\$34.00	\$30.00
Zona 5	Traslado de llegada aeropuerto/hotel o viceversa	\$264.00	\$138.00	\$110.00	\$85.00	\$73.00	\$63.00

[Click aquí para ver lista de Hoteles en Puerto Vallarta](#)

# VERACRUZ

TRANSPORTACIÓN AEROPUERTO O CENTRAL DE AUTOBUSES - HOTEL O VICEVERSA					
Servicio compartido, costo por persona, mínimo 2 personas		Adultos		Menor	
Zonas Veracruz Puerto y Boca del Río	Traslado aeropuerto/hotel o viceversa ( <b>viaje sencillo</b> )	\$37.00		\$37.00	
	Traslado <b>redondo</b> aeropuerto/hotel/ aeropuerto	\$52.00		\$52.00	
Veracruz Puerto Boca del Río	Traslado <b>central buses</b> -hotel ( <b>viaje sencillo</b> )	\$22.00		\$22.00	
	Traslado <b>central buses</b> -hotel ( <b>viaje sencillo</b> )	\$30.00		\$30.00	
Servicios privados, costos por persona según el número de pasajeros		1 Pax	2 Pax	3 Pax	4 o más Pax
Zonas Veracruz Puerto y Boca del Río	Traslado de llegada aeropuerto/hotel o viceversa ( <b>viaje sencillo</b> )	\$73.00	\$42.00	\$55.00	\$44.00

Tarifas comisionables por persona en dólares americanos (usd)

Tarifas sujetas a cambio sin previo aviso

Tarifas válidas hasta el 15 de Diciembre de 2024

No aplican en temporada alta (semana santa, feriados y fin de año)

Todos los Tours operan con un mínimo de 1 pax, excepto cuando indique otro número de participantes

1 Lunes, 2 Martes, 3 Miércoles, 4 Jueves, 5 Viernes, 6 Sábado, 7 Domingo

# CANCÚN

## TRANSPORTACIÓN AEROPUERTO CANCÚN - HOTEL O VICEVERSA. VIAJE SENCILLO.

**SERVICIOS EN COMPARTIDO, SOLO PODRÁN SER CONFIRMADOS EN HORARIO DE LAS 08:00 HRS Y HASTA LAS 18:00 HRS, ANTES Y POSTERIORES A ESTE HORARIO SE CONFIRMARÁN EN PRIVADO.**  
**SERVICIOS INTERMEDIOS, SOLO PODRÁN SER CONFIRMADOS EN PRIVADO NO IMPORTANDO EL HORARIO.**

SERVICIO COMPARTIDO, COSTO POR PERSONA	ADULTOS	MEJOR
Traslado Apto de Cancún o viceversa (Traslado sencillo), <b>Zona A</b> Hotelera Cancún hasta Moon Palace	\$23.00	\$23.00
Traslado Apto de Cancún a la <b>Zona D</b> de Puerto Juárez, Costa y Playa Mujeres o Viceversa (Traslado Sencillo). Puerto Morelos ( <b>MINIMO 2 PAX ADULTOS, 1 PAX PAGA DOBLE</b> )	\$29.00	\$29.00
Traslado del Apto de Cancún a la <b>Zona B</b> desde Generations Riviera hasta de Playa del Carmen y Playacar (Traslado Sencillo)	\$40.00	\$40.00
Traslado del Apto de Cancún a la <b>Zona Puerto Aventuras/Akumal</b> desde Hard Rock hasta Grand Bahía Principe Tulum (Traslado Sencillo)	\$47.00	\$47.00
Traslado del Apto de Cancún a <b>Zona C</b> Desde <b>Dreams Tulum</b> hasta <b>Be Tulum</b> o Viceversa (Traslado Sencillo)	\$57.00	\$57.00

- Los Traslados en ZONA D - Muelle Puerto Juárez hacia Isla Mujeres - NO Incluye Ticket de Ferry, ni Taxi (Pago directo por el pasajero).
- Toda cancelación de traslados deberá ser notificada por escrito, con un mínimo de 48 hrs previo a la fecha del servicio.
- Deberá especificarse la edad de los Niños al momento de reservar.
- Los Niños de 0 a 2 años que no ocupan asiento, No pagan

- **Es obligatorio recibir el celular de los pasajeros para poderles contactar en el aeropuerto**, de lo contrario, los pasajeros que no se presenten en los horarios establecidos de recogida (Pick-up), serán considerados como "No-Shows" y serán cobrados al 100%, sin derecho a reembolso o pago de taxi.  
- **Avisar a sus pasajeros que serán recibidos en la SALIDA del edificio del aeropuerto, que NO se detengan en los módulos de información, con transportistas u oficinas de tiempo compartido ubicados DENTRO del edificio debido a que hay un tiempo límite de espera.**  
- Pasajeros con horario confirmado que NO estén en el lobby del hotel para su salida, se dará una tolerancia no mayor a 10 minutos. Al término de este tiempo la Transportación se retira y el cliente tendrá que pagar el taxi sin derecho a reembolso, ya que se considerará como NO SHOW, por esa razón será cobrado al 100%.

**No incluye** propinas a maleteros en aeropuerto. Tarifas en asiento compartido. Tarifas por persona sujetas a cambio.

### ZONA - A: CANCUN ZONA HOTELERA / CENTRO

Club Med, The Westin Regina, Club Regina, Sun Palace, Bellevue Beach Paradise, The Bel Air Collection, Cancun Plaza, Oleo Cancun, GRSolaris Caribe, Royal Solaris, Solymer, The Royal Cancun, Oasis Palm & Grand, Aqua Marina Beach, Ocean & Spa, Cancún Bay, Imperial las Perlas, Crown Paradise Club, Iberostar Cancun, Seadust, The Royal Islander, The Royal Caribbean, The Royal Mayan, Omni, Oasis Sens, Oasis Grand & Pyramid, JW Marriott, Secrets Divine, Golden Parnassus, The Royal Sands, Live Aqua, Park Royal, Beach Palace, Avalon Baccará, The Royal Cancun, Grand Park Royal, Sunset Lagoon, Krystal Cancun, Dreams Cancun, Riu Cancún, Fiesta Americana Club, Laguna Suites, Holiday Inn Express, Dos Playas, Riu Península, Riu Caribe, Paradisus Cancun, Fiesta Americana Condesa, Marriott Casa Magna, Hard Rock Cancun, Sunset Lagoon, Aloft, Sandos Cancún, The Ritz Carlton, Barceló Tucancun, The Westin Laguna Mar, Memories, NYX, Flamingo Cancun, Grand Caribe Real, Le Blanc, Cancun Clipper Club, Hyatt, Fiesta Americana Coral Beach, Riu Palace las Americas, Presidente InterContinental, Beach Escape, Maya Caribe, Casa Maya, Barceló Costa Cancún, Caribbean Princess, Temptation, Holiday Inn Arenas, **Moon Palace.**

**CENTRO DE CANCÚN:** Oasis Smart, City Express, Ibis, Adhara, Four Points by Sheraton.

### ZONA - B: DESDE GENERATIONS RIVIERA / HASTA PLAYA DEL CARMEN Y PLAYACAR

Generations Riviera, Nickelodeon, Secrets Silversands, Dorado Royale, Valentin Imperial, Mayan Palace, Ocean Breeze, Iberostar Paraiso Mar, Beach, Lindo, Maya y Grand, Catalonia Maroma, Secretes Maroma, El Dorado Maroma, Hacienda Tres Rios, Blue Bay Grand Esmeralda, Secrets Capri, Ocean Maya, Fairmont Mayakoba, Banyan Tree, Gran Velas, Princess Sunset & Riviera, Sandos Caracol, The Royal Haciendas, Paradisus La Perla & Esmeralda. **PLAYADELCARMEN:** Reef Coco Bay, Real Playa del Carmen, Riviera del Sol, Gran Porto Real, The Royal Playa, Magic Blue, Mosquito Blue, Blue Parrot, The Palmat Playa, Tukan Beach Club, Occidental at Xcaret Destination, Xcaret México.

**CENTRO DE PLAYACAR:** Iberostar Tucan & Quetzal, Riu Yucatán, Lupita, Riu Palace, Tequila, Riu Playacar, Royal Hideaway, Occid. Allegro Playacar, Viva Maya/Azteca, Reef Resorts, Holiday Inn Express, Sandos Playacar.

### ZONA PUERTO AVENTURAS/AKUMAL: DESDE HARD ROCK / HASTA GRAND BAHIA PRINCIPE TULUM

Catalonia Riviera Maya, Hard Rock, Barcelo Maya, Dorado Seaside, Grand Palladium Kantenah, Grans Sirenis, Akumal Beach, Grand Bahia Principe Tulum, Unico, Dreams Puerto Aventuras, Barcelo Maya, Catalonia Royal.

### ZONA - C: RIVIERA MAYA, DESDE DREAMS TULUM / HASTA HTL. BE TULUM

Dreams Tulum, Selina Tulum, Ahau Tulum, Be Tulum, Ana Y José, Hip hotel Tulum; Aloft Tulum.

**TULUM CABAÑAS & HOTELES EN LÍNEA DE PLAYA.** Aplica Traslados en Servicio Privado únicamente y se cotizará bajo solicitud Off-line.

### ZONA - D: PUERTO JUÁREZ / COSTA MUJERES / PLAYA MUJERES / ISLA BLANCA / PUERTO MORELOS

Puerto Juárez, All Ritmo, Villa del Palmar, Playa Mujeres, Secrets& Dreams PM, Excellence, The Finest, La Amada, Beloved, Paradisus Playa Mujeres, Grand Palladium Costa Mujeres, RIU Dunamar/ **PUERTO MORELOS:** Royalton Riviera, Azul Beach, Zoetry Paraiso la Bonita, Desire Resort, Azul Sensatori, Dreams Riviera Maya, Ocean Coral & Turquesa, Now Sapphire, Marina El Cid, Dreams Jade a centro Puerto Morelos.

### SERVICIOS PRIVADOS, COSTOS POR PERSONA SEGÚN EL NÚMERO DE PASAJEROS. SERVICIOS PRIVADOS, PODRÁN SER CONFIRMADOS NO IMPORTANDO EL HORARIO.

	2 PAX	3 PAX	4 PAX	5 PAX	6 PAX
Traslado Apto de Cancún o viceversa (Traslado sencillo). <b>Zona A</b> Hotelera Cancún	\$39.00	\$29.00	\$25.00	\$22.00	\$20.00
Traslado Apto de Cancún a la <b>Zona D</b> de Puerto Juárez, Costa y Playa Mujeres o Viceversa (Traslado Sencillo). <b>Puerto Morelos</b>	\$56.00	\$41.00	\$33.00	\$29.00	\$26.00
Traslado del Apto de Cancún a la <b>Zona B</b> desde Generations Riviera hasta de Playa del Carmen y Playacar (Traslado Sencillo)	\$73.00	\$53.00	\$42.00	\$36.00	\$32.00
Traslado del Apto de Cancún a la <b>Zona Puerto Aventuras/Akumal</b> desde Hard Rock hasta Grand Bahía Principe Tulum (Traslado Sencillo)	\$84.00	\$60.00	\$48.00	\$40.00	\$35.00
Traslado del Apto de Cancún a <b>Zona C</b> Desde Dreams Tulum hasta Arco Maya Tulum o Viceversa (Traslado Sencillo)	\$132.00	\$94.00	\$73.00	\$60.00	\$52.00
<b>Tulum Cabañas / Hoteles en línea de playa</b> hasta Puente de Boca Paila o Viceversa	\$240.00	\$168.00	\$128.00	\$105.00	\$89.00

Tarifas comisionables por persona en dólares americanos (usd)

Tarifas sujetas a cambio sin previo aviso

Tarifas válidas hasta el 15 de Diciembre de 2024

No aplican en temporada alta (semana santa, feriados y fin de año)

Todos los Tours operan con un mínimo de 1 pax, excepto cuando indique otro número de participantes  
1 Lunes, 2 Martes, 3 Miércoles, 4 Jueves, 5 Viernes, 6 Sábado, 7 Domingo

# CANCÚN

TRASLADO PRIVADO INTER - HOTELES EN VAN DESDE O HACIA LA ZONA - D. SERVICIOS PRIVADOS, PODRÁN SER CONFIRMADOS NO IMPORTANDO EL HORARIO.		POR VAN 6 PAX
Zona Hotelera	ZONA - A Zona hotelera Cancun y Av. Tulum Centro	\$114.00
	ZONA - B Puerto Morelos hasta Playa del Carmen y Playacar	\$192.00
	ZONA Puerto Aventuras /Akumal desde Hard Rock hasta Grand Bahía Príncipe Tulum	\$216.00
	ZONA - C Desde Dreams Tulum hasta la Veleta y Tulum Centro	\$276.00
	Tulum centro hasta el Arco Maya	\$314.00

**Notas:** Tarifas en minivan con recepción en el aeropuerto.  
 Tarifas sujetas a cambio ( interhoteles, son por vehículo).  
 - Los autobuses salen desde la Base de Cancun, servicios con Pick-up en la Riviera Maya aumentar un desplazamiento de 2hrs. (ida /regreso).  
 \*Se dispone de Counters para asistencia de los pasajeros, ubicados en las Terminales Internacionales de Llegadas: T #2 y T #3.  
 - Los pasajeros que no se presenten en los horarios establecidos de recogida (Pick-up), serán considerados como "No-Shows" y serán cobrados al 100%, sin derecho a reembolso o pago de taxi.  
 - Los pasajeros que serán recibidos por nuestro personal del counter del aeropuerto, NO detenerse en los módulos de información, transportistas u oficinas de tiempo compartido ubicados DENTRO del edificio debido a que hay un tiempo límite de espera.  
 - Toda cancelación de traslados deberá ser notificada por escrito con un mínimo de 48 hrs previo a la fecha del servicio.  
**No incluye:** propinas a maleteros en aeropuerto \*Peaje de Autopistas \*Derechos de Piso \*Estacionamiento \*Viáticos, Entradas a los sitios \*Ningún otro servicio o producto.

ISLA MUJERES, ISLA COZUMEL, ISLA HOLBOX SERVICIO MIXTO MÍNIMO 02 PASAJEROS		
HACIA ISLA MUJERES Tiempo de recorrido: 1.15hrs aprox Incluye: Traslado en van y costo de Ticket de Ferry / Por tramo. No Incluye: Asistencia del Staff para el cruce ida o vuelta del Ferry a Isla Mujeres	ADULTO/MENOR VIAJE SENCILLO	ADULTO/ MENOR VIAJE REDONDO
ZONA - A Zona hotelera Cancun y Av. Tulum Centro	\$70.00	\$128.00
ZONA - B Generations hasta Playa del Carmen y Playacar	\$115.00	\$218.00
ZONA - C y Puerto Aventuras/Akumal Después de Playa del Carmen y Playacar hasta Tulum	\$160.00	\$308.00

\*\*\*Niños de 3 años o más pagan la misma tarifa.  
 Tarifas en asiento compartido en el ferry. Solo el traslado de Cancún a Puerto Juárez es privado en una minivan.  
**No incluye:** Costo de Taxi del Muelle Fiscal de Isla Mujeres al Hotel: USD \$25 Aprox. por tramo ( Este servicio lo paga directo el pasajero In-Situ, Centro de Isla Mujeres a su llegada y/o salida.  
**No Incluye:** Asistencia del Staff para el cruce ida o vuelta del Ferry a Isla Mujeres. \*Propinas a maleteros en aeropuerto

HACIA ISLA COZUMEL Tiempo de recorrido: 2 hrs aprox	ADULTO/MENOR VIAJE SENCILLO	ADULTO/ MENOR VIAJE REDONDO
Traslado Regular Aeropuerto - muelle <b>CZM Zona 1:</b>		
ZONA - A Zona hotelera Cancun y Av. Tulum Centro	\$145.00	\$276.00
ZONA - B Generations hasta Playa del Carmen y Playacar	\$145.00	\$276.00
ZONA - C Puerto Aventuras/Akumal Después de Playa del Carmen y Playacar hasta Tulum	\$200.00	\$388.00
Suplemento Zona 2 Cozumel	\$18.00	\$26.00
Suplemento Zona 2 Cozumel	\$21.00	\$32.00

**Zona 1 Muelle Cozumel:** Melia, El Cozumeleño, Westin, Playa Azul, Coral Princess, Hotel B, Hoteles del Centro, Cozumel Palace, Cozumel Resort, Villablanca, El Cid La Ceiba, Casa del Mar, Park Royal, Presidente, Fiesta Americana, Explorean.  
**Zona 2 Muelle Cozumel:** Dreams Czm, Secrets Aura, Suncscape Sabor, Allegro Czm, Occidental Czm.  
**Zona 3 Muelle Cozumel:** Iberostar Czm

**Incluye:**  
 Traslado Regular-compartido del Aeropuerto Cancún – Muelle de Playa del Carmen.  
 Traslado Marítimo (Ticket) Ferry Público.  
 Taxi del Muelle Fiscal de Cozumel al Hotel elegido o Terminal Marítima de Cruceros.  
 Asistencia del Staff para el cruce a Cozumel.  
 Niños de 3 años y/o más, pagan Ticket de Ferry (Debido a que ocupan ticket de Ferry y lugar/asiento en el Taxi).  
 Tarifas en asiento compartido en el ferry y el traslado en Cozumel.  
 \*Suplemento de Traslado Terrestre Privado, Aeropuerto - Muelle PDC: **USD \$45 Por persona / Por tramo.**  
**No Incluye:** Propinas a maleteros en aeropuerto.

Tarifas comisionables por persona en dólares americanos (usd)  
 Tarifas sujetas a cambio sin previo aviso  
 Tarifas válidas hasta el 15 de Diciembre de 2024  
 No aplican en temporada alta (semana santa, feriados y fin de año)  
 Todos los Tours operan con un mínimo de 1 pax, excepto cuando indique otro número de participantes  
 1 Lunes, 2 Martes, 3 Miércoles, 4 Jueves, 5 Viernes, 6 Sábado, 7 Domingo

# CANCÚN

<b>HACIA ISLA HOLBOX</b>					
Tiempo de recorrido: 2.30 hrs aprox. Adulto o menor mismo precio por persona. <b>Mínimo 02 personas.</b> Se requiere prepago entre 15 días y 10 días antes de la llegada.					
	<b>2 PAX</b>	<b>3 PAX</b>	<b>4 PAX</b>	<b>5 PAX</b>	<b>6 PAX</b>
<b>CANCUN</b>	\$212.00	\$174.00	\$155.00	\$141.00	\$132.00
<b>PLAYA DEL CARMEN / RIVIERA</b>	\$225.00	\$182.00	\$165.00	\$148.00	\$138.00
<b>TULUM</b>	\$241.00	\$194.00	\$170.00	\$154.00	\$142.00
<b>MÉRIDA</b>	\$346.00	\$265.00	\$238.00	\$208.00	\$186.00
Todas las reservaciones confirmadas y que presenten estatus de <b>"Pasajeros que No se presenten"</b> serán sujetos a cargo del 100% y deberán ser liquidadas por la Agencia.					
<b>Incluye:</b>					
*Transporte Terrestre en Vans con A/C, con todos los Seguros y Permisos correspondientes.					
*Transporte Marítimo en Ferry Público.					
* Transporte Terrestre en Carrito de Golf del Muelle de Holbox al Hotel o viceversa.					
Menores de 3 años en adelante pagan tarifa de adulto, debido a que ocupan ticket de Ferry y espacio/asiento en el transporte terrestre.					
<b>No Incluye:</b> Propinas a maleteros en aeropuerto.					

Tarifas comisionables por persona en dólares americanos (usd)  
 Tarifas sujetas a cambio sin previo aviso  
 Tarifas válidas hasta el 15 de Diciembre de 2024  
 No aplican en temporada alta (semana santa, feriados y fin de año)  
 Todos los Tours operan con un mínimo de 1 pax, excepto cuando indique otro número de participantes  
 1 Lunes, 2 Martes, 3 Miércoles, 4 Jueves, 5 Viernes, 6 Sábado, 7 Domingo